PFARRE ALS PASTORALER RAUM

Katholische Kirche
in Oberösterreich

KIRCHE WEIT DENKEN
ZUKUNFTSWEG

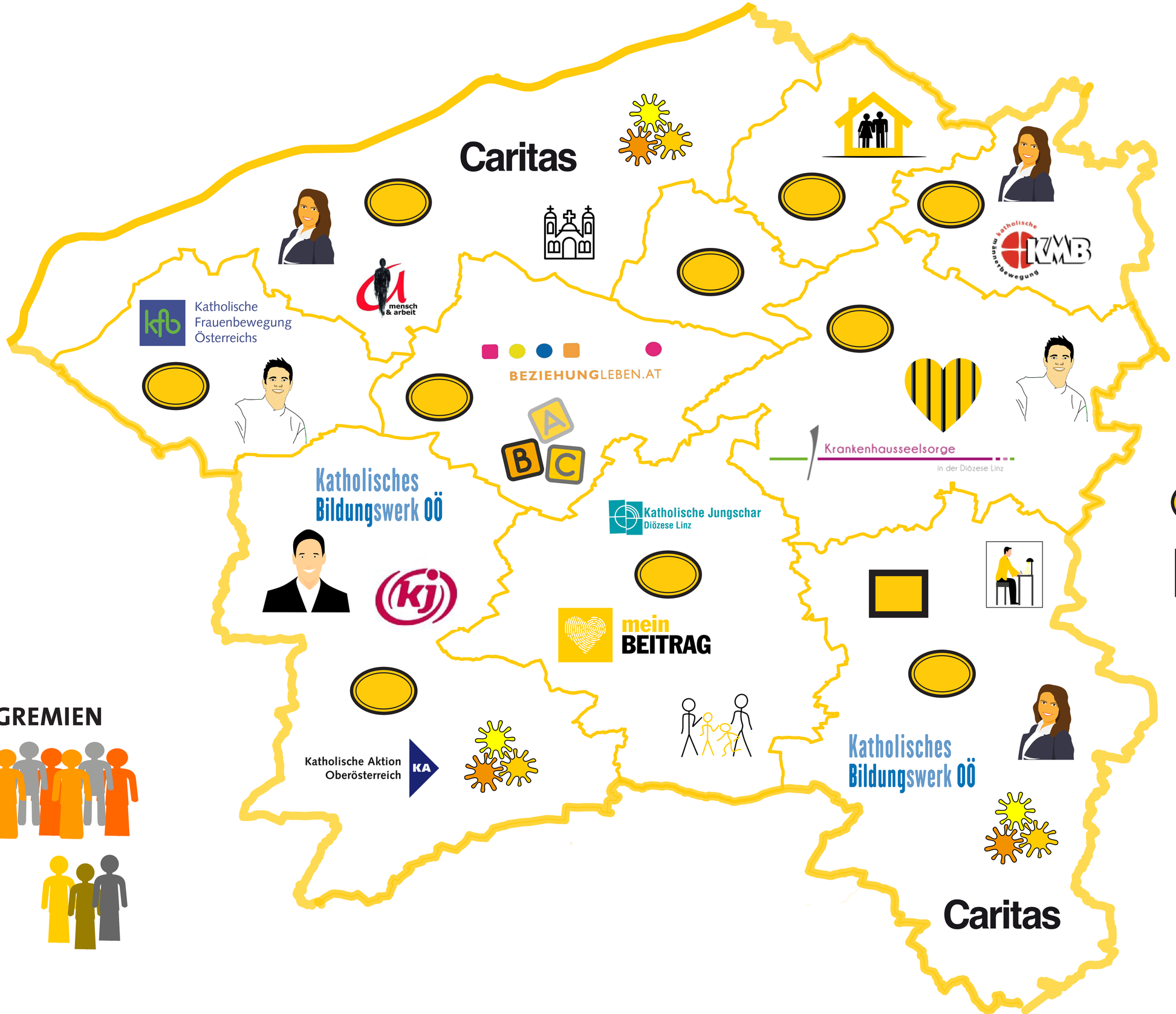

PFARRGEMEINDE

PFARRBÜRO

VERSCHIEDENE PASTORALE ORTE

GREMIEN

GEMEINSAM FÜR DIE GANZE PFARRE

(Pfarre = vormals Dekanat)

Mit diesem Symbol in der Übersichtskarte gekennzeichnet.

IN DEN EINZELNEN PFARRGEMEINDEN

(Pfarrgemeinde = vormals Pfarre)

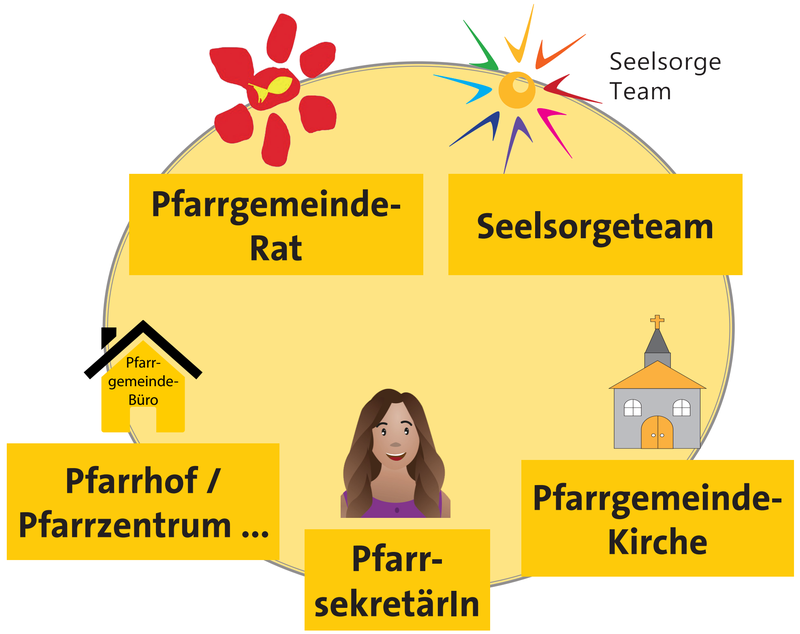

Mit diesem Symbol in der Übersichtskarte gekennzeichnet.

PFARRLICHE GREMIEN

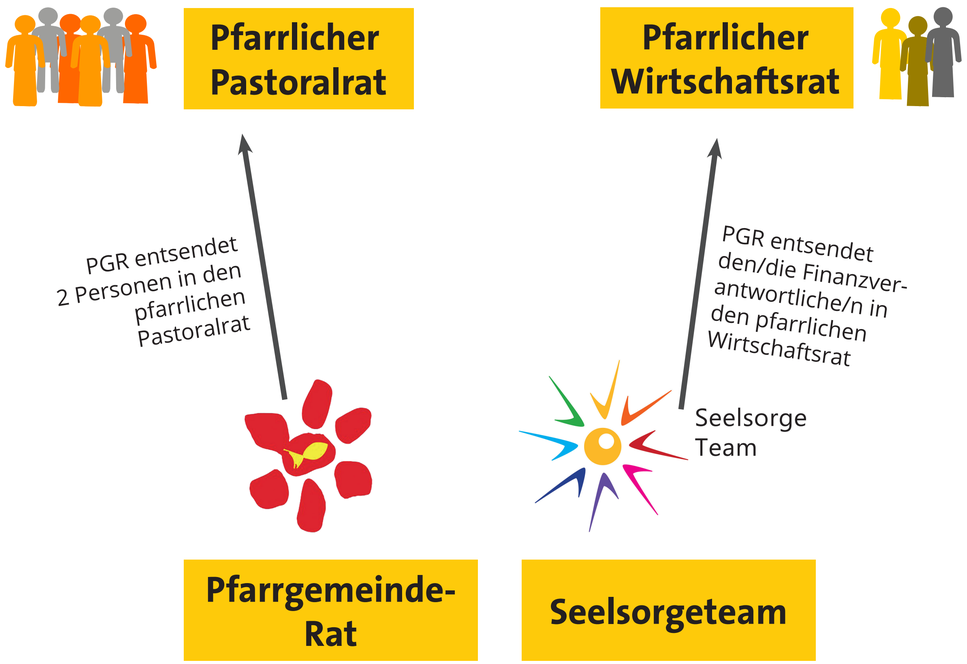

PFARRGEMEINDELEITUNG (Pfarrgemeinde = vormals Pfarre)

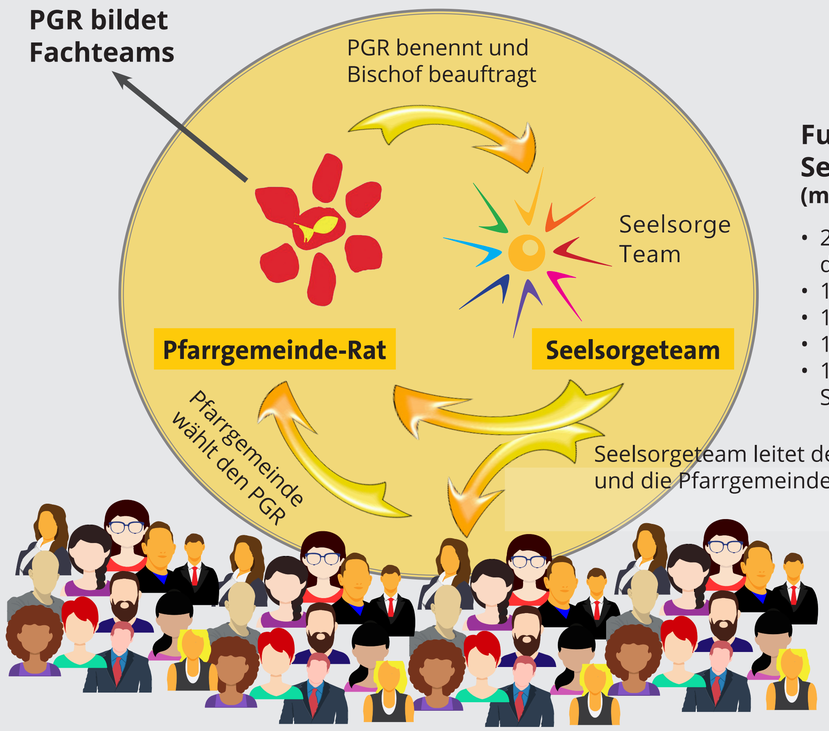

Funktionen im Seelsorgeteam
(mind. 3 Pers.)

- 2 bis 4 Ehrenamtliche für die Grundfunktionen
- 1 hauptamtliche Person
- 1 Finanzverantwortliche/r
- 1 Sprecherin
- 1 Koordinationsperson PGR/ SST (innere Organisation)

WEITERE FUNKTIONEN (hauptamtlich - Mehrfachzuteilungen möglich):

Pfarrvikar

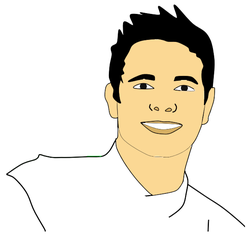

weitere Beauftragungen von Priestern / Diakonen

SeelsorgerIn mit oder ohne Leitungsverantwortung:

Leitungsfunktionen pastoraler Orte

Jede Pfarrgemeinde hat eine/n zuständige/n SeelsorgerIn.

PASTORALE ORTE

mensch & arbeit	Treffpunkt mensch & arbeit TMA
BEZIEHUNGLEBEN.AT	Ehe-, Familien- und Lebensberatung
	Altenheim-Seelsorge
	Jugendzentrum
mein BEITRAG	Kirchenbeitrag-Beratungsstelle
Krankenhausseelsorge in der Diözese Linz	Krankenhaus-Seelsorge
	Gefangenen-Seelsorge

Katholisches Bildungswerk OÖ	Katholisches Bildungswerk KBW
	Bildungszentrum
	Ort für Menschen mit Beeinträchtigungen
KHJ LINZ Katholische Hochschuljugend Linz	Hochschulseelsorge
Caritas	Dienste der Caritas OÖ
	Kloster / Stift
	Pfarrgemeinde

kfb, Katholische Männerbewegung KMB, kj, Katholische Jungschar Diözese Linz	Gliederungen der Katholischen Aktion
	KiTas (Caritas, kirchlich)
	Schulzentrum
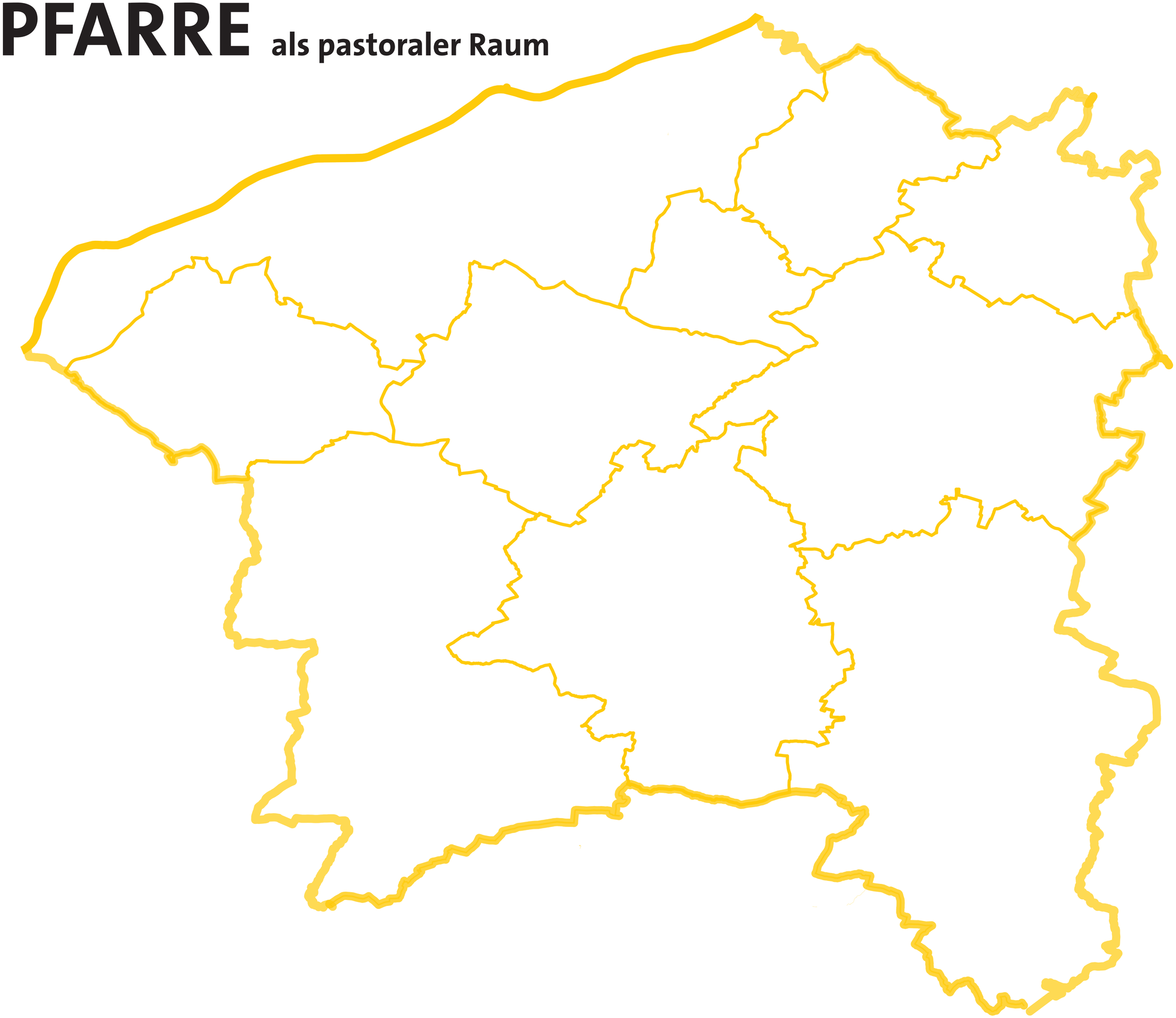
PFARRE als pastoraler Raum